

VEŘEJNOST



MMB2018000001195

ZM7/...4093

289

Rada města Brna

Z7/41. zasedání Zastupitelstva města Brna
konané dne 4.9.2018

Název:

**Návrh svěřeni majetku města MČ Brno-Nový Lískovec,
pozemek p.č. 1719/4 v k.ú. Nový Lískovec**

Obsah:

- důvodová zpráva
- tabulka svěřeni
- katastrální mapa
- orientační mapa
- ortofotomapa

Zastupitelstvo města Brna

schvaluje

MČ Brno-Nový Lískovec

svěřeni pozemku

- p.č. 1719/4 ostatní plocha o výměře 166 m²

v k.ú. Nový Lískovec

v rozsahu práv a povinností dle příslušných článků Vyhlášky statutárního města Brna č.20/2001 Statutu města Brna, v platném znění, do kategorie: část III. - ostatní nemovitý majetek, uvedený jako doplněk č. 142 přílohy č. 4.

Stanoviska dotčených orgánů:

- Rada města Brna projednala na schůzi č. R7/180 konané dne 7.8.2018 a doporučila ke schválení.

Zpracoval:
Majetkový odbor MMB

Předkládá:
Rada města Brna

Důvodová zpráva:

Majetkový odbor MMB předkládá návrh na svěření pozemku p.č. 1719/4 v k.ú. Nový Lískovec MČ Brno – Nový Lískovec z úrovně města. Zasedání 7-26/2018 Zastupitelstva městské části Brno-Nový Lískovec konané dne 28.3.2018 se svěřením souhlasí.

Jedná se o dosvěření pozemku, který město vykoupilo ke dni 7.12.2017. Okolní pozemky jsou již svěřeny městské části - Nový Lískovec, a to usnesením Z3/016. ZMB v roce 2000 a slouží sportovně rekreačnímu areálu Pod Plachtami. Předmětný pozemek p.č. 1719/4 se nachází uvnitř sportovního areálu.

OÚPR MMB – z hlediska ÚPmB je předmětný pozemek situován v rozsáhlé návrhové ploše městské zeleně parkové. Vzhledem k uvedenému, nemá OÚPR MMB námitky proti svěřením pozemku za účelem pronájmu do doby realizace záměru ÚPmB v dané lokalitě.

Komise majetková RMB na 78. zasedání dne 25.6. 2018 projednala pod bodem č. 78/20, doporučuje RMB a ZMB schválit MČ Brno-Nový Lískovec svěřením pozemku.

Hlasování: 7 - pro, 0 - proti, 0 - se zdržel /11 členů

Usnesení bylo přijato.

Ing. Liptáková	p. Janíček	Ing. Drápalová	p. Čuma	Ing. Pospíšil	JUDr. Kerndl	p. Řiha	p. Šafařík	Ing. Zuziak	Mgr. Leder	Ing. Malec
pro	pro	pro	nepřítomen	pro	omluven	pro	omluven	omluven	pro	pro

Rada města Brna č. R7/180 konaná dne 7. srpna 2018 projednala a doporučuje ZMB schválit svěřením pozemku.

Schváleno jednomyslně 9 členy.

Ing. Vokřál	Mgr. Hladík	R. Mrázek	Bc. Hollan	Mgr. Ander	Ing. Kacer	M. Janíček	Bc. Kolářný	JUDr. Rusňáková	Ing. Staněk	Mgr. Suchý
pro	pro	---	pro	pro	pro	pro	pro	---	pro	pro

parcelní číslo	katastrální území	název ulice	číslo or.	číslo pop.	druh pozemku	způsob využití	výměra
1719/4	Nový Lískovec				ostatní plocha	zeleň	166 m ²
popis současného využití nemovitosti			navrhovaná změna dispozičního práva včetně změny kategorie svěřeni				
popis: viz důvodová zpráva			dispoziční právo: v rozsahu práv a povinností dle příslušných článků vyhlášky statutárního města Brna č. 20/2001-Statutu města Brna, v platném znění druh pozemku: ostatní plocha způsob využití: zeleň kategorie svěřeného majetku: část III. - ostat. nemovitý majetek				

KM RMB - doporučuje

RMB - doporučuje

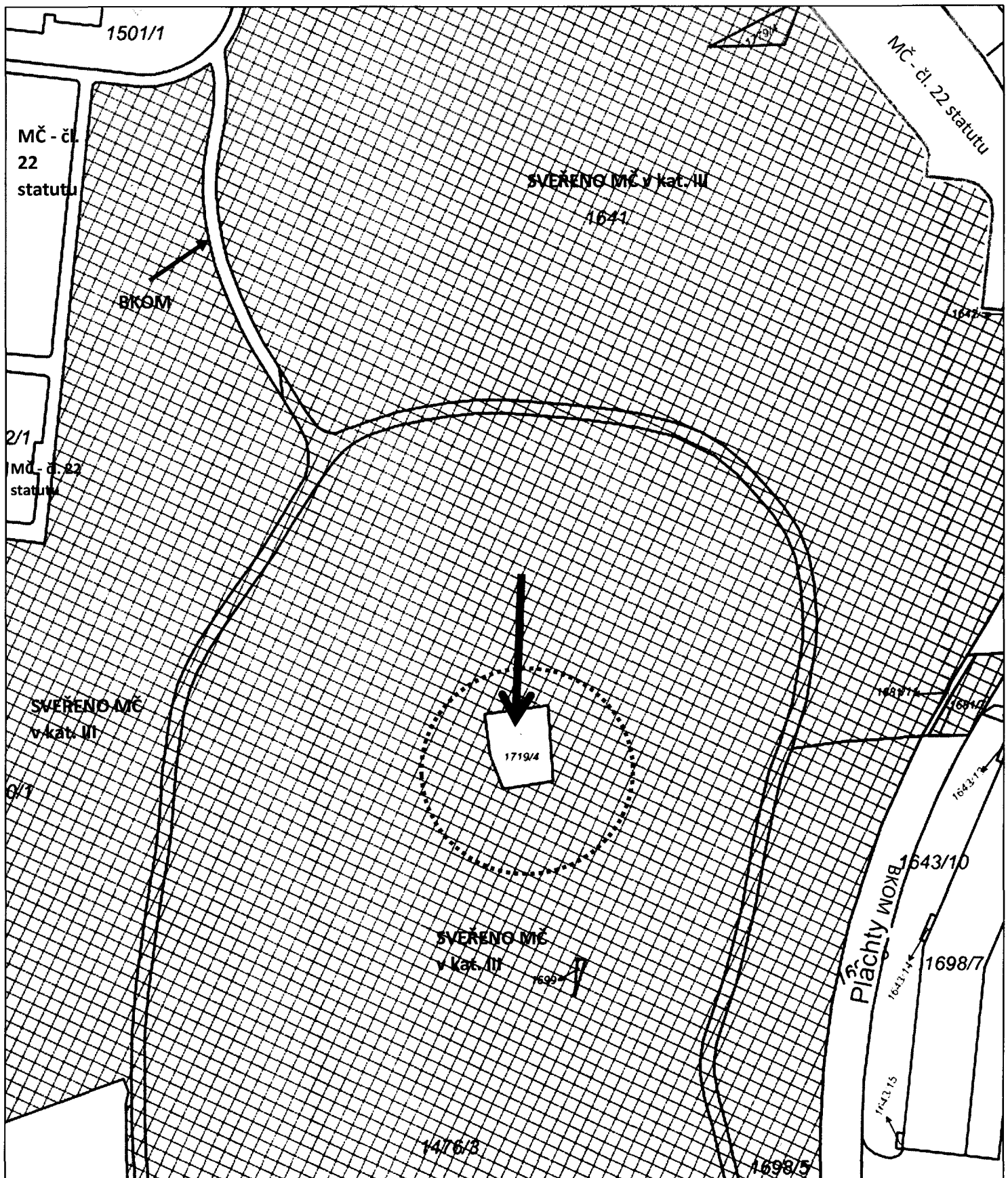

k.ú. Nový Lískovec

p.č. 1719/4

legenda:

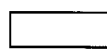
 - majetek města

 - svěřeno MČ v kat. III.

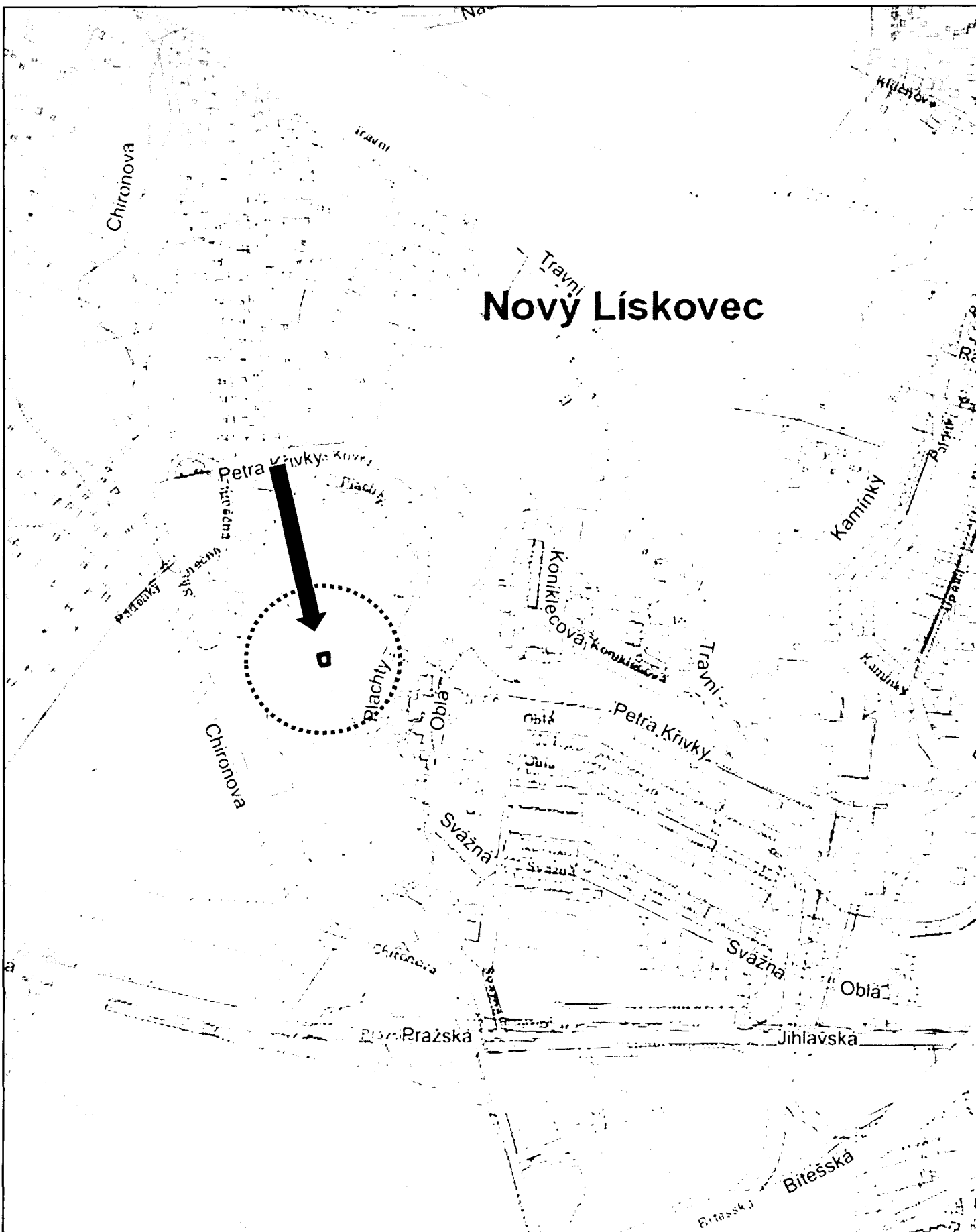

orientační foto

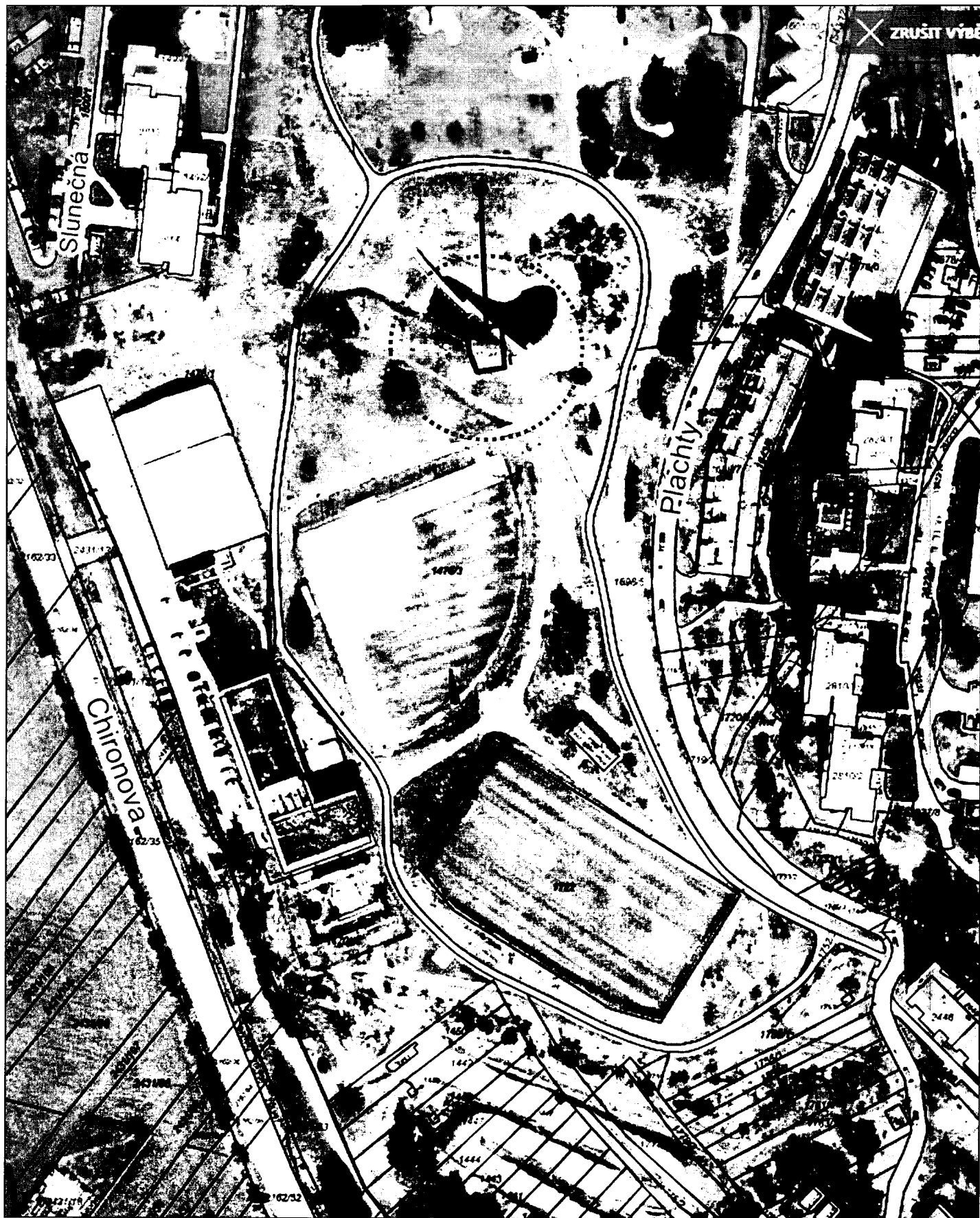

ortofotomapa