

Rada města Brna



MMB201800001191

ZM71...4211

(277)

Z7/41 zasedání Zastupitelstva města Brna  
konané dne 4.9.2018

**Název:**  
**Návrh svěřeni majetku města MČ Brno-Ořešín, pozemků p.č.248/2 a p.č. 251**  
**k.ú. Ořešín**

**Obsah:**

- důvodová zpráva
- tabulka svěřeni
- snímek katastrální mapy a orientační mapa
- ortofotomapa

**Návrh usnesení:****Zastupitelstvo města Brna****s c h v a l u j e**

MČ Brno – Ořešín

svěřeni pozemků:

- p.č. 248/2	orná půda	o výměře	834 m <sup>2</sup>
- p.č. 251	zahrada	o výměře	103 m <sup>2</sup>

v k.ú. Ořešín

v rozsahu práv a povinností dle příslušných článků Vyhl. statutárního města Brna č.20/2001 Statutu města Brna, v platném znění, do kategorie: část III-ost.nemovitý majetek, uvedený jako doplněk č. 142 přílohy č.4.

**Stanoviska dotčených orgánů:**

Rada města Brna projednala na schůzi č.R7/180 konané dne 7.8.2018 a doporučila ZMB ke schválení svěřeni pozemků p.č.248/2 a p.č. 251 v k.ú.Ořešín.

Zpracoval:  
Majetkový odbor

Předkládá:  
Rada města Brna

### Důvodová zpráva:

Pozemek p.č.248/2 k.ú.Ořešín je v katastru nemovitostí veden jako orná půda, ve skutečnosti se jedná o zatravněnou plochu podél komunikace na ulici Klimešova. Pozemek p.č.251 k.ú.Ořešín je využíván jako zahrada, který má ve své správě Odbor správy majetku MMB. MČ Brno-Ořešín chce tyto plochy účelně a dobře udržovat, případně je pronajmout.

Z hlediska Územního plánu města Brna jsou pozemky p.č.248/2 a p.č.251 k.ú.Ořešín součástí stabilizované funkční plochy bydlení s podrobnějším účelem využití stanoveným funkčním typem plochy předměstského bydlení.

OSM MMB dle svého vyjádření ze dne 12.6.2018 nemá námítky ke svěřeni pozemku p.č. 251 k.ú. Ořešín. Kompletní žádost MČ Brno-Ořešín o svěřeni pozemků p.č.248/2 a p.č.251 k.ú.Ořešín zaevidoval Majetkový odbor MMB dne 18.6.2018.

Komise majetková RMB na 79. zasedání dne 9.7.2018 projednala a doporučila bod 79/28 RMB schválit.  
Hlasování: 6 - pro, 0 - proti, 0 - se zdržel /11 členů

### **Usnesení bylo přijato.**

Ing. Liptáková	p. Janíček	Ing. Drápalová	p. Čuma	Ing. Pospíšil	JUDr. Kerndl	p. Říha	p. Šafařík	Ing. Zuziak	Mgr. Leder	Ing. Malec
----------------	------------	----------------	---------	---------------	--------------	---------	------------	-------------	------------	------------

Návrh byl předložen k projednání do RMB.

Rada města Brna projednala na schůzi č.R7/180 konané dne 7.8.2018 a doporučila ZMB ke schválení svěřeni pozemků p.č.248/2 a p.č. 251 k.ú.Ořešín

Schváleno jednomyslně 9 členy.

Ing. Vokřál	Mgr. Hladík	R. Mrázek	Bc. Hollan	Mgr. Ander	Ing. Kacer	M. Janíček	Bc. Kolářný	JUDr. Rusňáková	Ing. Staněk	Mgr. Suchý
pro	pro	---	pro	pro	pro	pro	pro	---	pro	pro

parcelní číslo	katastrální území	název ulice	číslo orientační	číslo popisné	druh pozemku	způsob využití	výměra
248/2 251	Ořešín Ořešín	Klimešova			orná půda zahrada		834 m <sup>2</sup> 103 m <sup>2</sup>
<b>popis současného využití nemovitosti</b>			<b>navrhovaná změna dispozičního práva včetně změny kategorie svěřeni</b>				
<b>popis:</b> zatravněná plocha podél komunikace a zahrada			<b>dispoziční právo:</b> v rozsahu práv a povinností dle příslušných článků vyhlášky statutárního města Brna č. 20/2001-Statutu města Brna, v platném znění <b>druh pozemku:</b> orná půda, zahrada <b>způsob využití:</b> <b>kategorie svěřeného majetku:</b> část III. – ostatní nemovitý majetek				

vyjádření OÚPR MMB: nemá námitek

# Pozemky p.č.248/2 a p.č.251 k.ú.Ořešín

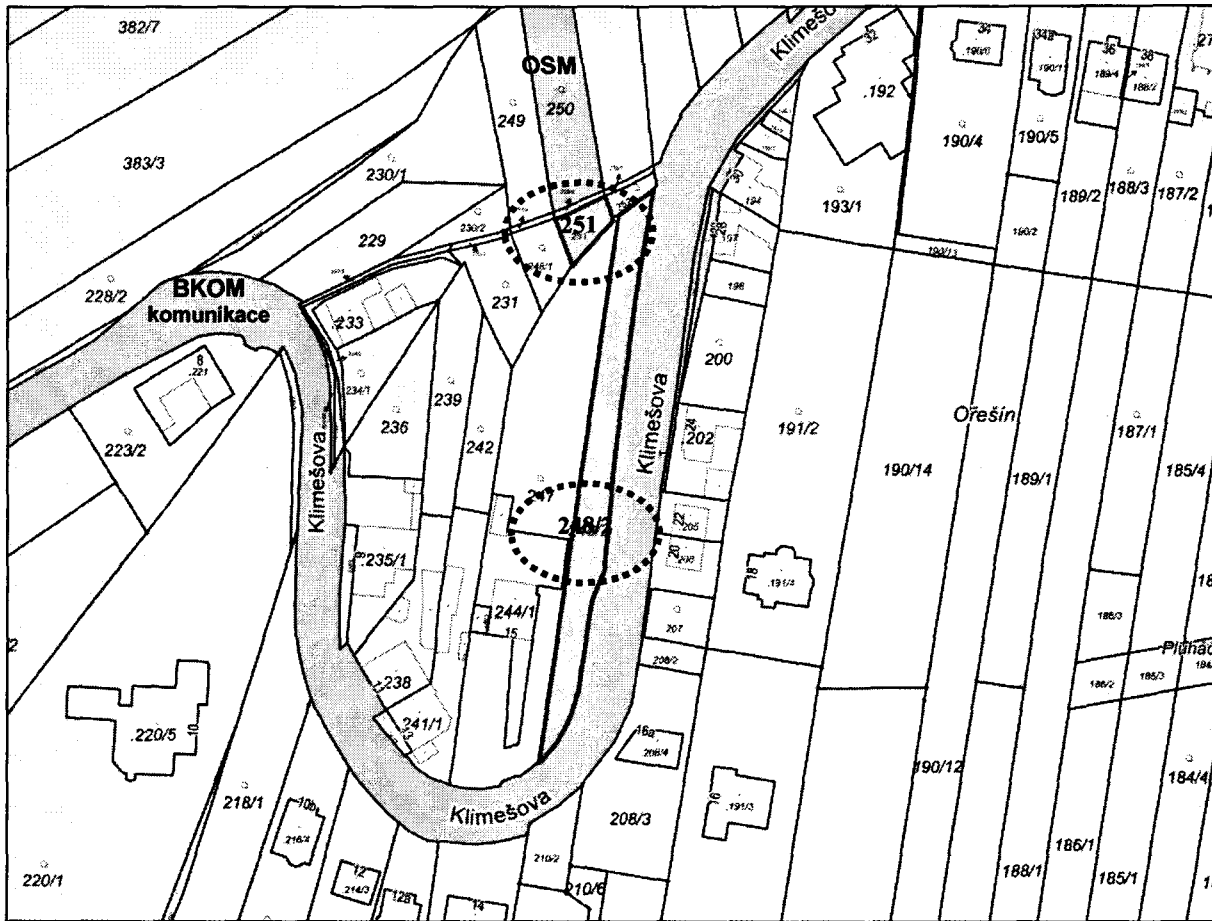

katastrální mapa

 pozemky v majetku SMB

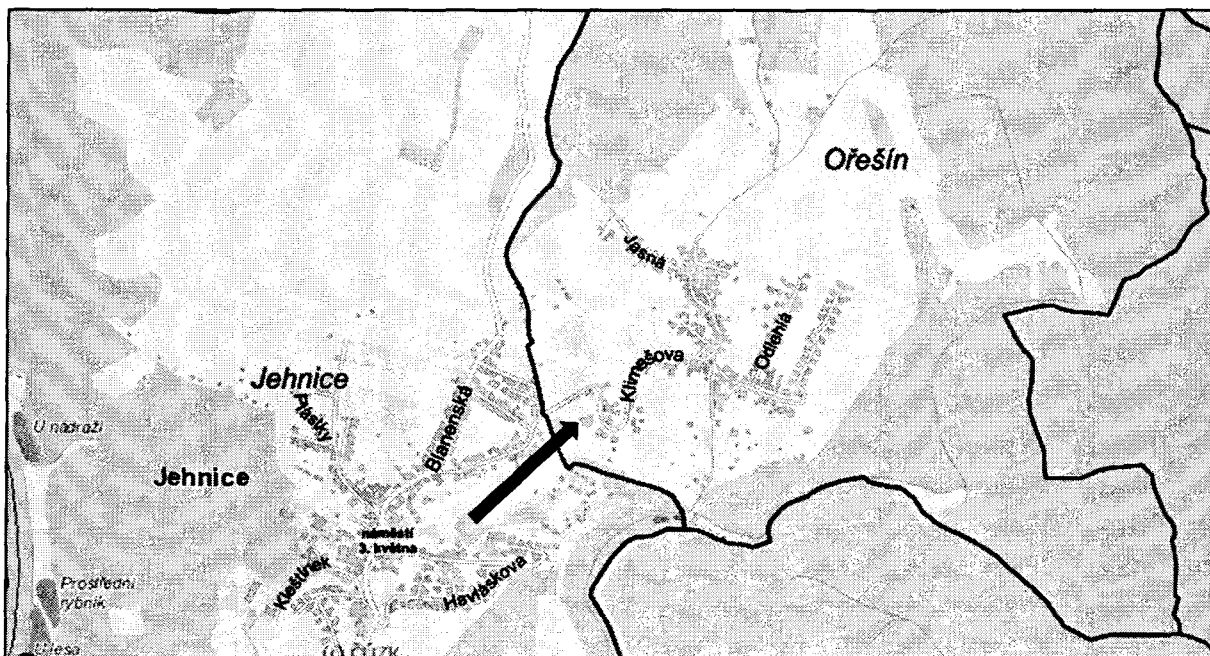

orientační mapa

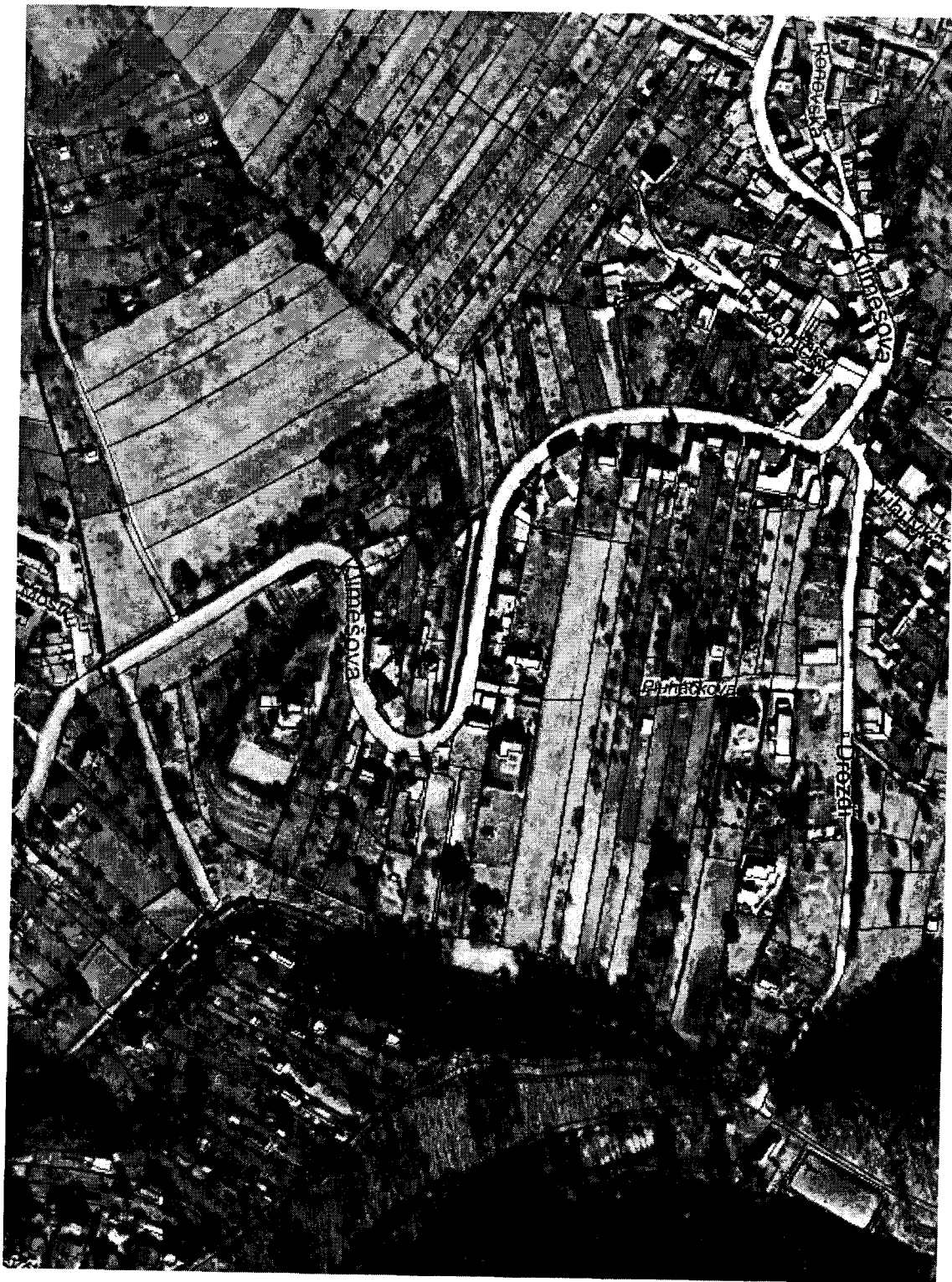

Ortofotomapa