



MMB201700000122

104

Rada města Brna

ZM71.2101

Z7/25 zasedání Zastupitelstva města Brna  
konané dne 31.1.2017

Název:

Návrh svěřeni majetku města MČ Brno-Řečkovice a Mokrá Hora, části pozemku  
p.č. 3125/176 k.ú. Řečkovice

Obsah:

- důvodová zpráva
- tabulka svěřeni
- snímky katastrální mapy, snímek cenové mapy a orientační mapa

Návrh usnesení:

**Zastupitelstvo města Brna**

**s c h v a l u j e**

MČ Brno - Řečkovice a Mokrá Hora

svěřeni části pozemku:

- p.č.3125/176 ostatní plocha, jiná plocha o výměře 3 m<sup>2</sup>  
dle geometrického plánu č.2279-2/2011 pozemek p.č.3125/422 ozn. „a“  
v k.ú. Řečkovice

v rozsahu práv a povinností dle příslušných článků Vyhl. statutárního města Brna č.20/2001 Statutu města Brna, v platném znění, do kategorie: část III-ost.nemovitý majetek, uvedený jako doplněk č.128 přílohy č.4.

**Stanoviska dotčených orgánů:**

Rada města Brna na svém jednání č. R7/091 konaném dne 6.12.2016 doporučila ZMB schválit svěřeni části pozemku p.č.3125/176 v k.ú.Řečkovice.

Zpracoval:  
Majetkový odbor MMB

Předkládá:  
Rada města Brna

## Důvodová zpráva:

Pozemek p.č.3125/176 k. ú.Řečkovice tvoří zpevněnou plochu před garážemi při ulici Novoměstská. Předmětný pozemek vznikl dle geometrického plánu č.2279-2/2011 pro opravu geometrického a polohového určení nemovitostí, vyznačení budovy a změnu hranice pozemku, sloučením pozemku p.č.3125/176 a části pozemku p.č.3125/442 ozn. jako písm. „a“ vše k. ú.Řečkovice. Z uvedených pozemků, kterým vznikl pozemek p.č.3125/176 není pouze část pozemku p.č.3125/422 ozn. jako písm. „a“ o výměře 3 m<sup>2</sup> vše k. ú.Řečkovice svěřena MČ Brno-Řečkovice a Mokrá Hora.

Vzhledem k tomu, že výše uvedený geometrický plán byl zapsán do katastru nemovitostí, je nezbytné dosvěřit část pozemku, který byl tímto geometrickým plánem sloučen se svěřeným původním pozemkem p.č.3125/176 k. ú.Řečkovice.

Dle platného Územního plánu města Brna je pozemek p.č.3125/176 k. ú.Řečkovice součástí plochy stavební, stabilizované funkční plochy pro dopravu s podrobnějším účelem využití stanoveným funkčním typem-hromadné odstavné a parkovací garáže.

MČ Brno-Řečkovice a Mokrá Hora souhlasí se svěřením části pozemku p.č.3125/176 k. ú.Řečkovice na základě usnesení 28. schůze RMČ ze dne 12.10.2016.

43. Komise majetková RMB konaná dne 14.11.2016 projednala svěřením části pozemku p.č.3125/176 k.ú.Řečkovice, bod 43/41.

Hlasování: 8 pro- 0 proti - 0 se zdržel/ z 11 členů

**Usnesení bylo přijato.**

Ing. Liptáková	p. Janíček	Ing. Drápalová	PhDr. Hofmannová	Ing. Pospíšil	JUDr. Kerndl	p. Říha	p. Šafařík	Ing. Zuziak	Mgr. Leder	Ing. Malec
pro	pro	pro	pro	omluven	omluven	pro	omluven	pro	pro	pro

Návrh byl předložen k projednání do RMB.

Rada města Brna projednala na schůzi č.R7/091 konané dne 6.12.2016 a doporučila ZMB ke schválení svěřením části pozemku p.č.3125/176 k.ú.Řečkovice.

Schváleno jednomyslně 10 členy.

Ing. Vokřál	Mgr. Hladík	R. Mrázek	Bc. Hollan	Mgr. Ander	Ing. Kacer	M. Janíček	Bc. Kolářný	JUDr. Rusňáková	Ing. Staněk	Mgr. Suchý
nepřítomen	pro	pro	pro	pro	pro	pro	pro	pro	pro	pro

Městská část : Brno – Řečkovice a Mokrá Hora /17/

parcelní číslo	katastrální území	název ulice	číslo orientační	číslo popisné	druh pozemku	způsob využití	výměra
č.3125/176	Řečkovice	Novoměstská			ost. plocha	jiná plocha	3 m <sup>2</sup>
<b>popis současného využití nemovitosti</b>			<b>navrhovaná změna dispozičního práva včetně změny kategorie svěřeni</b>				
<b>popis:</b> zpevněná plocha před garážemi			<b>dispoziční právo:</b> v rozsahu práv a povinností dle příslušných článků vyhlášky statutárního města Brna č. 20/2001-Statutu města Brna, v platném znění <b>druh pozemku:</b> ostatní plocha <b>způsob využití:</b> jiná plocha <b>kategorie svěřeného majetku:</b> část III. – ostatní nemovitý majetek				

vyjádření OÚPR MMB: nemá námitek

stanovisko KM RMB: 8 pro – 0 proti – 0 se zdržel/  
z 11 členů. Komise doporučila

Zpracoval: V.Mazalová-MO MMB

GP č. 2279-2/2011 k.ú. Řečkovice

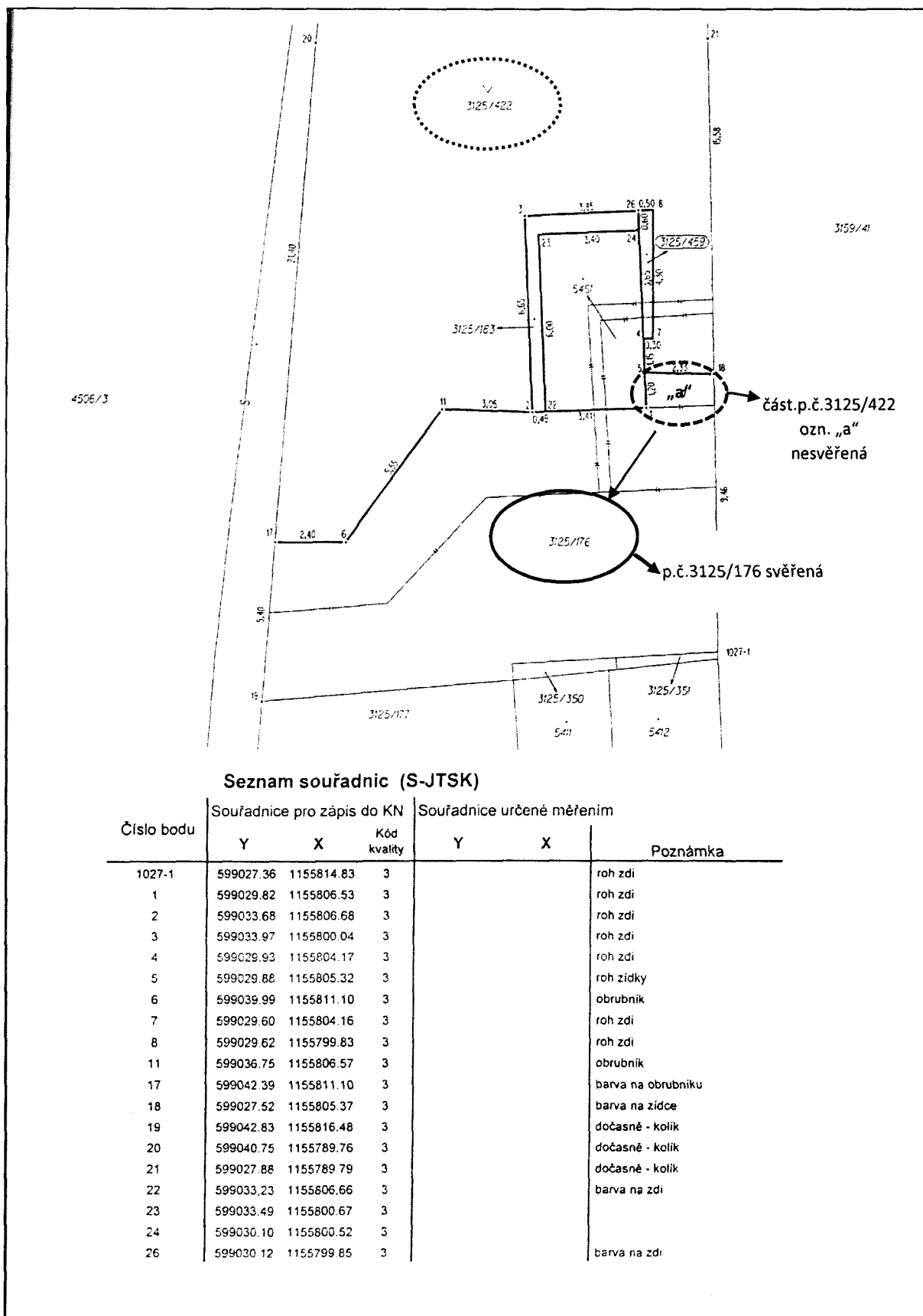

Seznam souřadnic (S-JTSK)

Číslo bodu	Souřadnice pro zápis do KN			Souřadnice určené měřením		Poznámka
	Y	X	Kód kvality	Y	X	
1027-1	599027.36	1155814.83	3			roh zdi
1	599029.82	1155806.53	3			roh zdi
2	599033.68	1155806.68	3			roh zdi
3	599033.97	1155800.04	3			roh zdi
4	599029.93	1155804.17	3			roh zidky
5	599029.88	1155805.32	3			roh zidky
6	599039.99	1155811.10	3			obrubník
7	599029.60	1155804.16	3			roh zdi
8	599029.62	1155799.83	3			roh zdi
11	599036.75	1155806.57	3			obrubník
17	599042.39	1155811.10	3			barva na obrubniku
18	599027.52	1155805.37	3			barva na zidce
19	599042.83	1155816.48	3			dočasně - kolík
20	599040.75	1155789.76	3			dočasně - kolík
21	599027.88	1155789.79	3			dočasně - kolík
22	599033.23	1155806.66	3			barva na zdi
23	599033.49	1155800.67	3			
24	599030.10	1155800.52	3			
26	599030.12	1155799.85	3			barva na zdi

## Pozemek p.č.3125/176 k.ú.Řečkovice

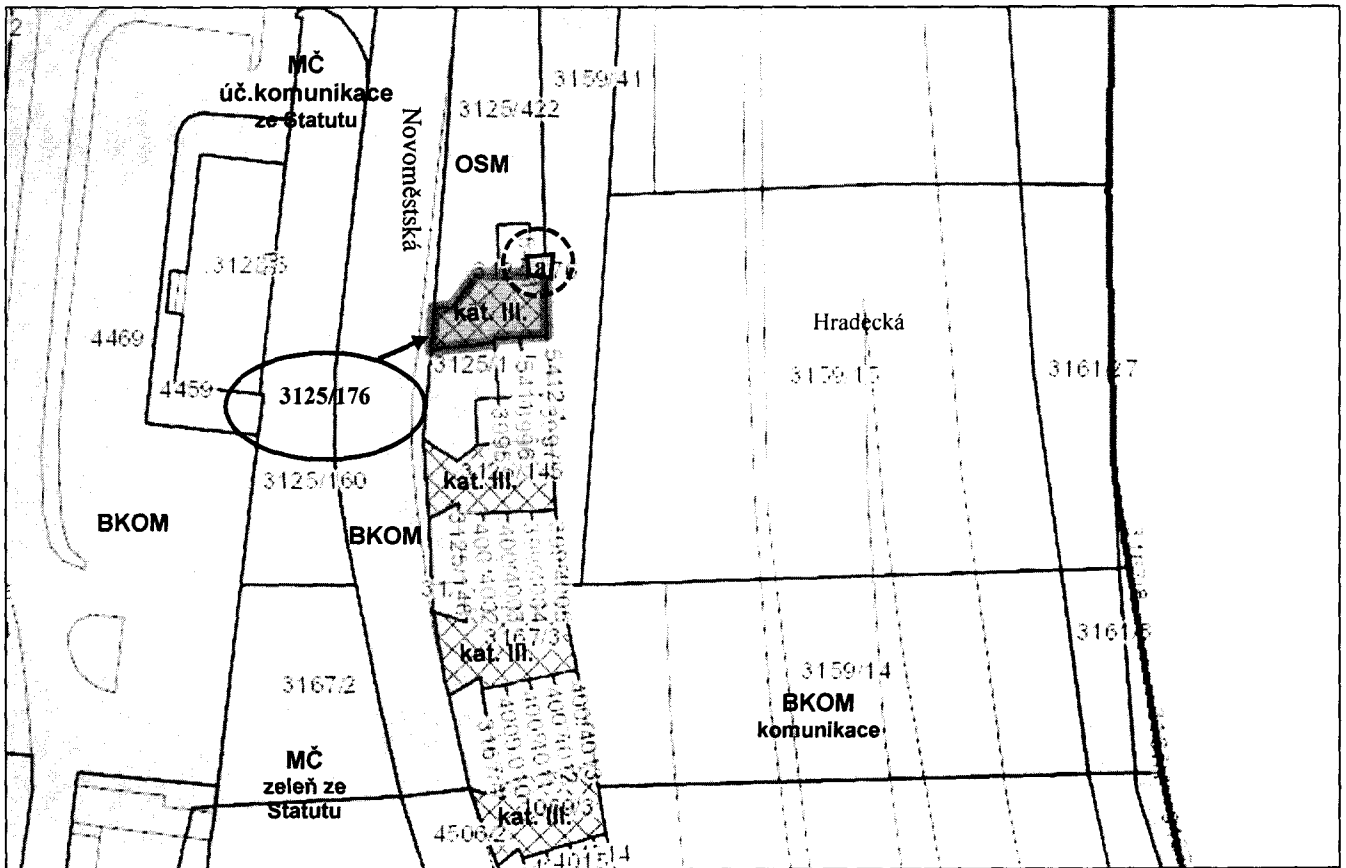

**katastrální mapa**



pozemky v majetku SMB  
 pozemky v majetku SMB svěřené MČ Brno-Řečkovice a Mokrá Hora  
 kategorie III.

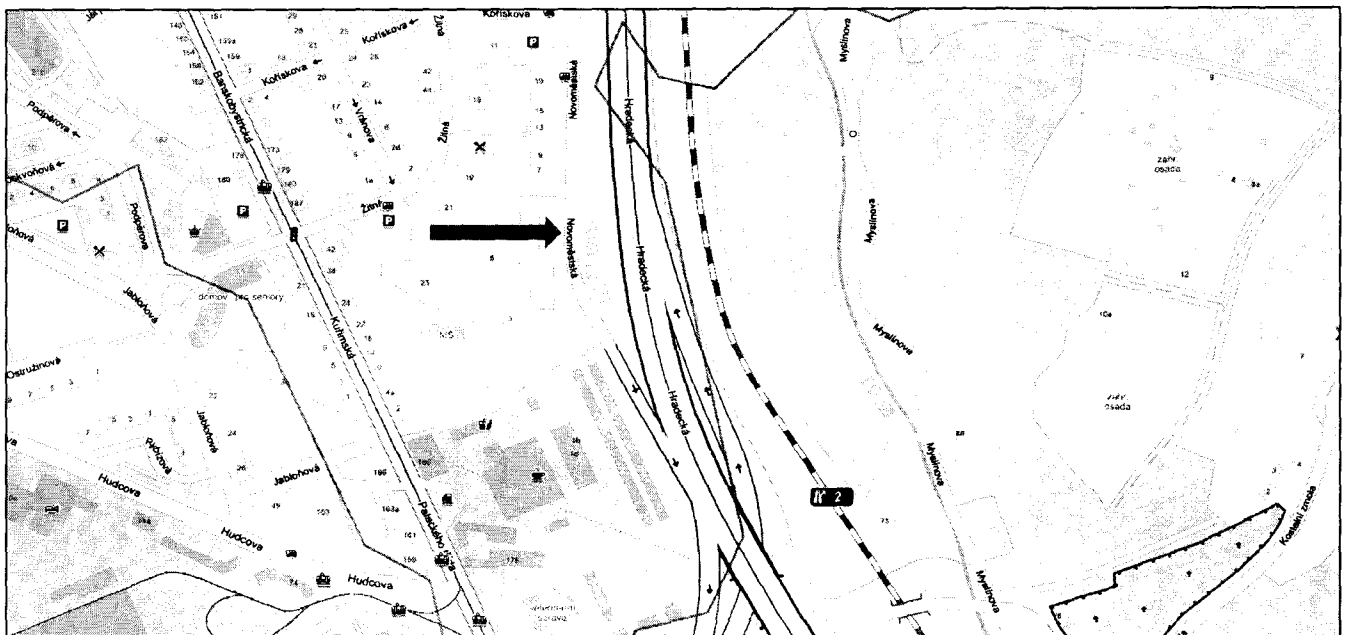

**orientační mapa**