

MMB2017000000112

94

Rada města Brna

ZM7/ 2122

Z7/25. zasedání Zastupitelstva města Brna
konané dne 31. 1. 2017

Název:

Záměr směny částí pozemků p.č. 1853, 1855, 1856/1, 1856/2 a 1857 za částí pozemku p.č. 752/3, vše v k.ú. Komárov, a návrh svěřeni částí pozemku p.č. 752/3 v k.ú. Komárov

MČ Brno-jih

Obsah:

- důvodová zpráva
- stanoviska dotčených orgánů
- návrh směnné smlouvy vč. geometrického plánu
- tabulka svěřeni
- mapové podklady

Návrh usnesení:

Zastupitelstvo města Brna

1. s c h v a l u j e

směnu

- částí pozemku p.č. 1853, ostatní plocha, zeleň o výměře 435 m², označené dle geometrického plánu č. 998-29/2015 parc. č. 1853/4, zast. pl., o výměře 2 m² v k.ú. Komárov,
- částí pozemku p.č. 1855 ostatní plocha, zeleň o výměře 86 m², označené dle geometrického plánu č. 998-29/2015 parc. č. 1855/2, zast. pl., o výměře 6 m², v k.ú. Komárov
- částí pozemku p.č. 1856/1, ostatní plocha, ostatní komunikace o výměře 1750 m², označených dle geometrického plánu č. 998-29/2015 parc. č. 1856/3, zast. pl., o výměře 1 m² a parc. č. 1856/4, zast. pl., o výměře 4 m², v k.ú. Komárov
- částí pozemku p.č. 1856/2 ostatní plocha, ostatní komunikace o výměře 48 m², označené dle geometrického plánu č. 998-29/2015 parc. č. 1856/5, zast. pl., o výměře 4 m², v k.ú. Komárov,
- částí pozemku p.č. 1857, ostatní plocha, zeleň o výměře 106 m², označené dle geometrického plánu č. 998-29/2015 parc. č. 1857/2, zast. pl., o výměře 6 m², v k.ú. Komárov,

o celkové výměře 23 m², ve vlastnictví statutárního města Brna

za

- částí pozemku p.č. 752/3, zastavěná plocha a nádvoří o výměře 858 m², označené dle geometrického plánu č. 998-29/2015 parc. č. 752/24, ostat.pl., zeleň, o výměře 18 m² a parc. č. 752/25, ostat.pl., zeleň, o výměře 20 m², v k.ú. Komárov,

o celkové výměře 38 m², ve vlastnictví Jihomoravského kraje

bez doplatku směny

a za podmínek směnné smlouvy, která tvoří přílohu č. ... těchto usnesení

2. s c h v a l u j e

1/14

MČ Brno-jih

svěření pozemků

- p.č. 752/24, ostatní plocha, zeleň o výměře 18 m²
 - p.č. 752/25, ostatní plocha, zeleň o výměře 20 m²
- v k.ú. Komárov

v rozsahu práv a povinností dle příslušných článků Vyhlášky statutárního města Brna č.20/2001 Statutu města Brna, v platném znění, do kategorie: část III. - ostatní nemovitý majetek, uvedený jako doplněk č. 128 přílohy č. 4, po nabytí právní moci vkladu vlastnického práva do katastru nemovitostí.

Stanoviska dotčených orgánů:

R7/090. Rada města Brna konaná dne 29. 11. 2016 návrh projednala a doporučila.

Zpracoval:
Majetkový odbor MMB



Předkládá:
Rada města Brna

Důvodová zpráva:

Úvod:

Orgánům statutárního města Brna je předkládán k projednání záměr **směny** částí pozemků v k.ú. Komárov při ul. Klášterského za účelem majetkoprávního vypořádání vlastnického práva k pozemkům **mezi městem Brnem a Jihomoravským krajem**, a to dle skutečného stavu užívání.

Žádost:

Jihomoravský kraj žádá o majetkoprávní vypořádání částí pozemků uvedených v návrhu usnesení, a to v návaznosti na realizaci zateplení budovy domova mládeže na ul. Klášterského 4 (č.p. 620) v Brně, kdy po ukončení investiční akce „Domov mládeže Klášterského – rekonstrukce vnějšího pláště v návaznosti na energetické opatření“ bylo zjištěno, že obvod budovy v důsledku jejího zateplení zasahuje do částí pozemků dosud ve vlastnictví města (23 m²). Budova je užívána příspěvkovou organizací kraje Domov mládeže a Zařízení školního stravování Brno. Dále byl odstraněn přístavek budovy domova mládeže, přičemž vznikly nadále pro zmíněnou příspěvkovou organizaci nepotřebné části pozemku – plochy zeleně – dosud ve vlastnictví kraje (38 m²). **Jihomoravský kraj žádá o bezúplatný převod částí pozemků dotčených zateplením budovy (23 m²) a nabízí k bezúplatnému převodu do vlastnictví města shora zmíněné plochy zeleně (38 m²).**

Popis:

Předmětnou směnou:

- statutární město Brno získá části pozemku p.č. 752/3, označené dle geometrického plánu č. 998-29/2015 parc. č. 752/24, ostat.pl., zeleň, o výměře 18 m² a parc. č. 752/25, ostat.pl., zeleň, o výměře 20 m², v k.ú. Komárov, tj. celkem 38 m². Jedná se o plochy zeleně.

- Jihomoravský kraj získá část pozemku p.č. 1853, označenou dle geometrického plánu č. 998-29/2015 parc. č. 1853/4, zast. pl., o výměře 2 m² v k.ú. Komárov, část pozemku p.č. 1855, označenou dle geometrického plánu č. 998-29/2015 parc. č. 1855/2, zast. pl., o výměře 6 m², v k.ú. Komárov, částí pozemku p.č. 1856/1, označené dle geometrického plánu č. 998-29/2015 parc. č. 1856/3, zast. pl., o výměře 1 m² a parc. č. 1856/4, zast. pl., o výměře 4 m², v k.ú. Komárov, část pozemku p.č. 1856/2, označenou dle geometrického plánu č. 998-29/2015 parc. č. 1856/5, zast. pl., o výměře 4 m², v k.ú. Komárov a část pozemku p.č. 1857, označenou dle geometrického plánu č. 998-29/2015 parc. č. 1857/2, zast. pl., o výměře 6 m², vše v k.ú. Komárov, tj. celkem 23 m². Jedná se o plochy, do kterých zasahuje obvod budovy v důsledku realizovaného zateplení.

Pozemky p.č. 1853, 1855, 1857 v k.ú. Komárov jsou ve správě OSM MMB. Správu pozemků p.č. 1856/1 a 1856/2 v k.ú. Komárov vykonává v souladu se Statutem města Brna MČ Brno-jih.

Cenový návrh:

Realizované prodeje:

2011	zahradá	1.500,- Kč/m ²
2012	pozemek ostatní plocha, přístupný z ulice	1.535,-Kč/m ²
2014	pozemek nezastavěný, ost. plocha	1.257,-Kč/m ²
2011	pozemek ost. plocha, zeleň	754,-Kč/m ²
2012	pozemek ost. plocha, přístupný z ulice	900,- Kč/m ²
2014	pozemek nezastavěný, ost. plocha	921,- Kč/m ²

Návrh jednotkové kupní ceny dle ZP č. 2660-29/2016 ze dne 4. 3. 2016 vypracovaného znalcem Ing. Miroslavem Peterkou:

- pozemky p.č. 1853/4, 1856/4, 1857/2, 1855/2, 1856/3 a 1856/5 v k.ú. Komárov ve vlastnictví statutárního města Brna.....**1.460,-Kč/m²**, tj. při celkové výměře 23 m² celkem**33.580,-Kč**,
- pozemky p.č. 752/14 a 752/25 ve vlastnictví Jihomoravského kraje.....**870,-Kč/m²**, tj. při výměře 38 m² celkem**33.060,-Kč**.

Pro informaci: v Cenové mapě nejsou předmětné pozemky oceněny.

Majetkový odbor MMB s ohledem na shora uvedené a dále s přihlédnutím ke tvaru, charakteru a výměře pozemků konstatuje, že lze akceptovat návrh Jihomoravského kraje na vzájemné darování, resp. realizaci **směny pozemků bez doplatku**.

R7/KM/43. Komise majetková RMB na svém jednání dne 14. 11. 2016, bod č. 55, návrh projednala a doporučila.

Hlasování: 8 - pro, 0 - proti, 0 - se zdržel /11 členů

Usnesení bylo přijato.

Ing. Liptáková	p. Janíček	Ing. Drápalová	PhDr. Hofmannová	Ing. Pospíšil	JUDr. Kerndl	p. Říha	p. Šafařík	Ing. Zuziak	Mgr. Leder	Ing. Matec
pro	pro	pro	pro	omluven	omluven	pro	omluven	pro	pro	pro

R7/090. Rada města Brna konaná dne 29. 11. 2016 návrh projednala a doporučila.

Schváleno jednomyslně 10 členy.

Ing. Vokřál	Mgr. Hladík	R. Mrázek	Bc. Hollan	Mgr. Ander	Ing. Kacer	M. Janíček	Bc. Koláčný	JUDr. Rusňáková	Ing. Staněk	Mgr. Suchý
pro	pro	pro	nepř.	pro	pro	pro	pro	pro	pro	pro

Závěr:

Je navrhováno schválit směnu pozemků uvedených v návrhu usnesení, za účelem majetkoprávního vypořádání dle skutečného stavu užívání pozemků za podmínek dle návrhu směnné smlouvy uvedeného v materiálu a dále je navrhováno svěřeni pozemků uvedených v návrhu usnesení MČ Brno - jih.

Stanoviska příslušných orgánů:

OÚPR MMB – Vzhledem k tomu, že se jedná o části pozemků o minimální možné výměře, z hlediska měřítka ÚPmB zanedbatelné, které jsou zastavěné stavbou Domova mládeže Klášterského, nemá z územně plánovacího hlediska k majetkové dispozici námitky.

MČ Brno-jih – ZMČ Brno-jih – doporučuje majetkovou dispozici a žádá o svěření poz. p.č. 752/24 a 752/25, k.ú. Komárov.

OI MMB – z hlediska stávajících inženýrských sítí nemá k majetkové dispozici námitky.

TSB, a.s. – s majetkovou dispozicí souhlasí bez připomínek.

OSM MMB – jako správce pozemků p.č. 1853, 1855 a 1857, k.ú. Komárov nemá k majetkové dispozici výhrady.

5/14

Statutární město Brno
se sídlem v Brně Dominikánské nám. 196/1, PSČ 602 00
zastoupené Ing. Petrem Vokřálem, primátorem
IČ: 44992785, DIČ: CZ44992785

(dále jen město)

a

Jihomoravský kraj
se sídlem v Brně, Žerotínovo nám. 449/3, PSČ 601 82
zastoupený Mgr. Ing. Taťánou Malou, náměstkyní hejtmana, na základě pověření ze dne
19.12.2016
IČO: 70888337, DIČ: CZ70888337

(dále jen kraj)

uzavírají podle § 2184 a násl. zákona č. 89/2012 Sb., občanského zákoníku tuto

směnnou smlouvu

I.

1. Město je výlučným vlastníkem pozemků p.č. 1853, ostatní plocha, zeleň o výměře 435 m², p.č. 1855 ostatní plocha, zeleň o výměře 86 m², p.č. 1856/1, ostatní plocha, ostatní komunikace o výměře 1750 m², p.č. 1856/2 ostatní plocha, ostatní komunikace o výměře 48 m² a p.č. 1857, ostatní plocha, zeleň o výměře 106 m², v k.ú. Komárov, obec Brno, okres Brno – město, zapsaných v katastru nemovitostí u Katastrálního úřadu pro Jihomoravský kraj se sídlem v Brně, Katastrální pracoviště Brno – město, na listu vlastnictví č. 10001.
2. Kraj je výlučným vlastníkem pozemku p.č. 752/3, zastavěná plocha a nádvoří o výměře 858 m², v k.ú. Komárov, obec Brno, okres Brno – město, zapsaného v katastru nemovitostí u Katastrálního úřadu pro Jihomoravský kraj se sídlem v Brně, Katastrální pracoviště Brno – město, na listu vlastnictví č. 748.
3. Dle geometrického plánu č. 998-29/2015 ze dne 24. 3. 2015, který tvoří přílohu a nedílnou součást této smlouvy (dále jen GP č. 998-29/2015), byly ze shora uvedených pozemků ve vlastnictví města odděleny části, jak uvedeno níže: z pozemku p.č. 1853 část označená p.č. 1853/4, zast. pl., o výměře 2 m², z pozemku p.č. 1855 část označená p.č. 1855/2, zast. pl., o výměře 6 m², z pozemku p.č. 1856/1 částí označené p.č. 1856/3, zast. pl., o výměře 1 m² a p.č. 1856/4, zast. pl., o výměře 4 m², z pozemku p.č. 1856/2 část označená p.č. 1856/5, zast. pl., o výměře 4 m², z pozemku p.č. 1857 část označená p.č. 1857/2, zast. pl., o výměře 6 m².
4. Na shora specifikovaných pozemcích p.č. 1853/4, 1855/2, 1856/3, 1856/4, 1856/5 a 1857/2 v k.ú. Komárov ve vlastnictví města je umístěna budova č. p. 620, obč. vyb., ve vlastnictví kraje, která není součástí těchto pozemků, netvoří předmět směny a není ke dni uzavření této smlouvy na těchto pozemcích dosud evidována v katastru nemovitostí.

5. Dle GP č. 998-29/2015 byly ze shora uvedeného pozemku p.č. 752/3 ve vlastnictví kraje odděleny části označené p. č. 752/24, ostat.pl., zeleň, o výměře 18 m² a p. č. 752/25, ostat.pl., zeleň, o výměře 20 m² vše v k.ú. Komárov.

II.

1. Město směňuje své pozemky označené dle GP č. 998-29/2015 p.č. 1853/4, 1855/2, 1856/3, 1856/4, 1856/5 a 1857/2, specifikované v čl. I, odst. 3 této smlouvy, s krajem za jeho pozemky označené dle GP č. 998-29/2015 p.č. 752/24 a 752/25, specifikované v čl. I, odst. 5 této smlouvy, vše v k.ú. Komárov, tedy město převádí své vlastnické právo k uvedeným pozemkům p.č. 1853/4, 1855/2, 1856/3, 1856/4, 1856/5 a 1857/2 v k.ú. Komárov kraji, který je do svého výlučného vlastnictví přijímá, a kraj výměnou převádí své vlastnické právo k uvedeným pozemkům p.č. 752/24 a 752/25 v k.ú. Komárov městu, které je do svého výlučného vlastnictví přijímá.
2. Předmětné pozemky se směňují bez doplatku. Předmětné pozemky jsou oceněny ve znaleckém posudku č. 2660-29/2016 ze dne 4. 3. 2016 vyhotoveném Ing. Miroslavem Peterkou.

III.

Smluvní strany prohlašují, že jsou seznámeny s faktickým i právním stavem předmětných pozemků a že jim není známo, že by na předmětných pozemcích vážly nějaké právní vady či závazky a nejsou jim známy žádné skutečnosti, které by uzavření této smlouvy bránily.

IV.

1. K nabytí vlastnického práva k pozemkům dojde vkladem vlastnického práva do katastru nemovitostí u Katastrálního úřadu pro Jihomoravský kraj se sídlem v Brně, Katastrální pracoviště Brno-město na základě této smlouvy s právními účinky ke dni podání návrhu na vklad.
2. Smluvní strany shodně požadují, aby Katastrální úřad pro Jihomoravský kraj se sídlem v Brně, Katastrální pracoviště Brno-město provedl změny v katastru nemovitostí dle obsahu této smlouvy.
3. Smluvní strany se dohodly, že návrh na vklad vlastnického práva z této smlouvy do katastru nemovitostí podá kraj a uhradí náklady s tím spojené.

V.

Smluvní strany jsou územními samosprávnými celky. Dle ustanovení § 6 odst. 1, písm. c) zákonného opatření Senátu č. 340/2013, o dani z nabytí nemovitých věcí, ve znění pozdějších předpisů, je nabytí vlastnického práva k nemovité věci územním samosprávným celkem osvobozeno od daně z nabytí nemovitých věcí.

VI.

1. Tato smlouva je vyhotovena ve čtyřech stejnopisech. Město obdrží dvě vyhotovení a kraj jedno vyhotovení. Jedno vyhotovení je určeno pro účely vkladového řízení před katastrálním úřadem.

2. Smluvní strany se dohodly, že okamžikem nabytí vlastnictví k pozemkům dochází k jejich předání a převzetí. Zápis o předání a převzetí nebude vyhotoven.
3. Smluvní strany jsou povinnými subjekty dle zákona č. 106/1999 Sb., o svobodném přístupu k informacím, v platném znění.
4. Na smluvní strany se vztahuje zákon č. 340/2015 Sb. o registru smluv a tato smlouva bude prostřednictvím registru smluv povinně uveřejněna. Město zašle smlouvu správci registru smluv k uveřejnění prostřednictvím registru smluv bez zbytečného odkladu, nejpozději však do 30 dnů od uzavření smlouvy. Smluvní strany v této souvislosti prohlašují, že skutečnosti uvedené v této smlouvě nepovažují za obchodní tajemství ve smyslu ustanovení § 504 zákona č. 89/2012 Sb., občanského zákoníku, a udělují svolení k jejich užití a zveřejnění bez stanovení jakýchkoli dalších podmínek.
5. Smluvní strany prohlašují, že si tuto smlouvu před jejím podpisem přečetly, že byla uzavřena po vzájemném projednání podle jejich pravé a svobodné vůle, určitě, vážně a srozumitelně, nikoli v tísní za nápadně nevýhodných podmínek. Autentičnost této smlouvy potvrzují svými podpisy osoby k tomu oprávněné.

Doložka

dle § 41 zákona č. 128/2000 Sb., o obcích (obecní zřízení), ve znění pozdějších předpisů

Záměr obce směnit nemovitý majetek uvedený v čl. I. odst. 3 této smlouvy byl řádně zveřejněn zákonem stanoveným způsobem.

Směna nemovitého majetku uvedeného v čl. I odst. 3 a odst. 5 této smlouvy byla schválena na zasedání Zastupitelstva města Brna konaném dne ..., bod č.

Doložka

dle § 23 zák. č. 129/2000 Sb. o krajích (krajské zřízení), ve znění pozdějších předpisů

Záměr kraje směnit nemovitý majetek uvedený v čl. I odst. 5 této smlouvy byl řádně zveřejněn zákonem stanoveným způsobem od 08.12.2016 do 11.01.2017.

Směna nemovitého majetku uvedeného v čl. I odst. 3 a odst. 5 této smlouvy byla schválena na 3. zasedání Zastupitelstva Jihomoravského kraje konaném dne 23.02.2017, usnesením č.

V Brně dne

V Brně dne

Statutární město Brno
zastoupené primátorem
Ing. Petrem Vokřálem

Jihomoravský kraj
zastoupený náměstkyní hejtmána
Mgr. Ing. Taťánou Malou

VYKAZ DOSAVADNIHO A NOVEHO STAVU UDAJU KATASTRU NEMOVITOSTI

Dosavadní stav			Nový stav					Porovnání se stavem evidence právních vztahů							
Označení pozemku parc. číslem	Výměra parcely		Označení pozemku parc. číslem	Výměra parcely		Druh pozemku	Typ stavby	Způsob využití	Způsob určení výměry	Díl přechází z pozemku označeného v katastru nemovitostí		Číslo listu vlastnictví	Výměra dílu		Označení dílu
	ha	m ²		Způsob využití	ha					m ²	Způsob využití		katastru nemovitostí	dřívejší poz.	
752/3	8	58	752/3	8	14	zast.pl.	č.p. 620 obč.vyb	0	0	752/3		748	8	12	a
										1854/5					2
1853	4	35	1853/3	4	33	zast.pl.	č.p. 620 obč.vyb	0	0	752/23		748		8	
										752/24					18
1854/5	52	86	1854/5	50	50	zast.pl.	č.p. 620 obč.vyb	0	0	752/25		748		20	
										1853/4					2
1855	86	86	1855/1	80	80	zast.pl.	č.p. 620 obč.vyb	0	0	1853/3		10001	4	33	
										1853/4					2
1856/1	17	50	1856/1	17	45	zast.pl.	č.p. 620 obč.vyb	0	0	1855/2		10001		6	
										1856/1					17
1856/2	48	48	1856/2	44	44	zast.pl.	č.p. 620 obč.vyb	0	0	1856/3		10001		1	
										1856/4					4
1857	1	06	1857/1	1	00	zast.pl.	č.p. 620 obč.vyb	0	0	1856/5		10001		4	
										1857/2					6
	33	35		33	35										

GEOMETRICKÝ PLÁN pro Změna obvodu budovy, rozdělení pozemku	Geometrický plán ověřil úředně oprávněný zeměměřický inženýr:	Stejnopis ověřil úředně oprávněný zeměměřický inženýr:
	Jméno, příjmení: Ing. Vladislav Nimráček	Jméno, příjmení: Ing. Vladislav Nimráček
	Číslo položky seznamu úředně oprávněných zeměměřických inženýrů: 1659/1996	Číslo položky seznamu úředně oprávněných zeměměřických inženýrů: 1659/1996
	Dne: 24.3.2015 Číslo: 29/2015	Dne: 31.3.2015 Číslo: 29/2015
Vyhotovitel: G.K.S. spol. s r.o. Jeronýmova 8 618 00 Brno	Náležitostmi a přesností odpovídá právním předpisům. Katastrální úřad souhlasí s očíslováním parcel.	Tento stejnopis odpovídá geometrickému plánu v elektronické podobě uloženému v dokumentaci katastrálního úřadu. Ověření stejnopisu geometrického plánu v listinné podobě.
Číslo plánu: 998-29/2015 Okres: Brno – město Obec: Brno Kat. území: Komárov Mapový list: DKM	KÚ pro Jihomoravský kraj KP Brno-město Ing. Bc. Vladimír Konvalina PGP-430/2015-702 2015.03.25 11:21:56 CET	
Dosavadním vlastníkem pozemků byla poskytnuta možnost seznámit se v terénu s průběhem navrhovaných nových hranic, které byly označeny předepsaným způsobem: zdi		

9/24

Seznam souřadnic (S-JTSK)

Číslo bodu	Souřadnice pro zápis do KN			Poznámka
	Y	X	Kód kvality	
160-1160	597489.99	1162822.76	6	kolík
160-1163	597490.89	1162834.22	6	kolík
752-27	597468.90	1162846.79	3	zeď
991-6	597487.99	1162849.12	3	zeď
991-7	597479.73	1162849.77	3	zeď
991-9	597486.51	1162829.94	3	zeď
991-10	597486.36	1162827.97	3	zeď
991-12	597479.46	1162846.17	3	zeď
991-13	597468.92	1162847.03	3	zeď
991-14	597465.32	1162803.06	6	zeď
991-15	597474.75	1162802.29	3	zeď
991-16	597475.02	1162805.91	3	zeď
991-17	597484.57	1162805.13	3	zeď
991-21	597487.62	1162849.15	6	značen barvou
991-22	597476.27	1162846.43	6	značen barvou
991-23	597474.31	1162802.33	6	značen barvou
3	597490.53	1162829.68	6	obrubník
4	597490.38	1162827.71	6	obrubník
5	597487.97	1162848.81	6	značen barvou
6	597486.85	1162834.39	6	značen barvou
7	597485.97	1162822.95	6	značen barvou
8	597484.59	1162805.38	6	značen barvou

10/14

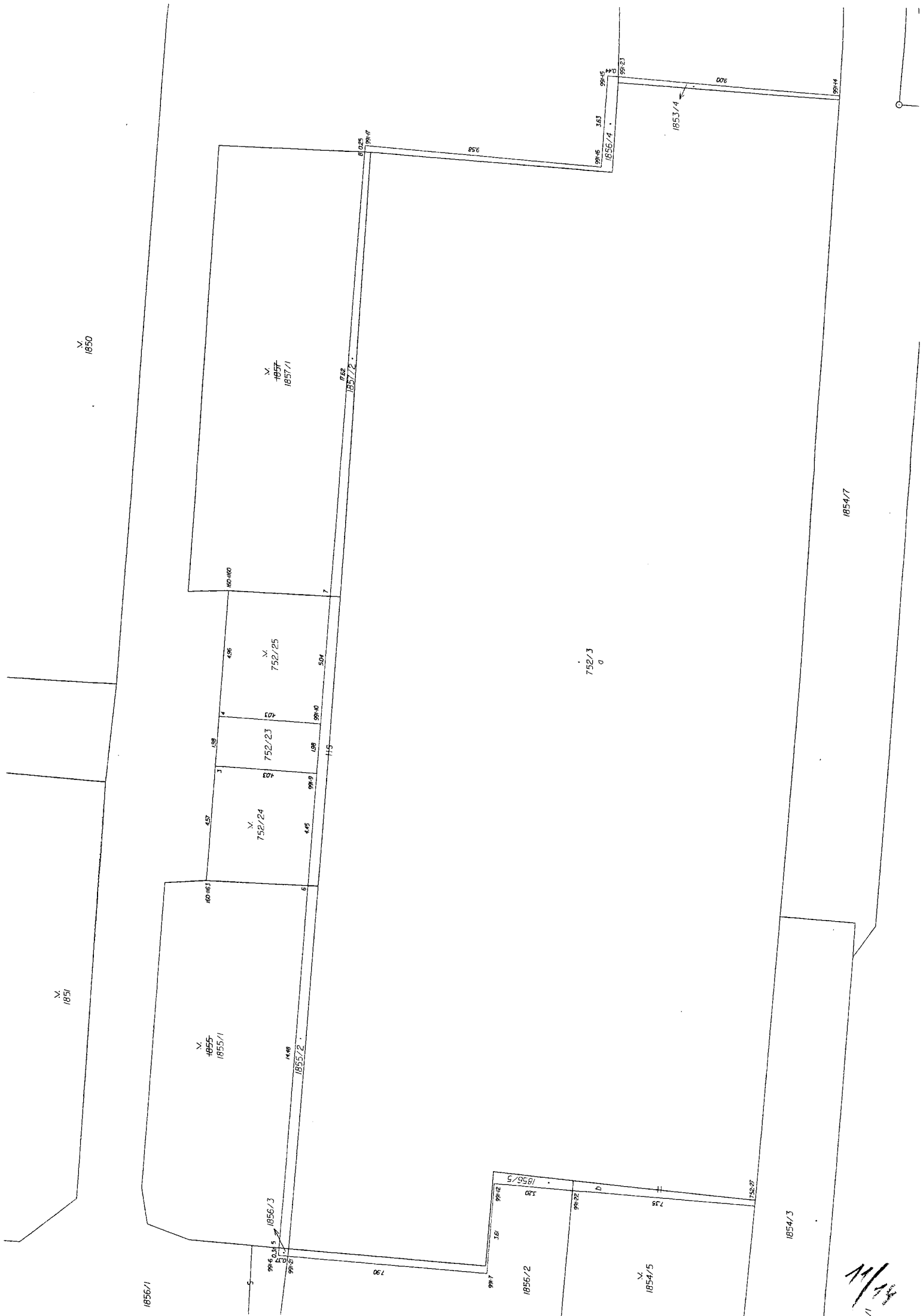

11/18
1/1

Městská část:

Brno-jih

/7/

parcelní číslo	katastrální území	název ulice	číslo or.	číslo evid.	druh pozemku	způsob využití	výměra
752/24	Komárov				ostatní plocha	zeleň	18 m ²
752/25					ostatní plocha	zeleň	20 m ²
popis současného využití nemovitosti			navrhovaná změna dispozičního práva včetně změny kategorie svěřeni				
popis: veřejná zeleň			dispoziční právo: v rozsahu práv a povinností dle příslušných článků vyhlášky statutárního města Brna č. 20/2001-Statutu města Brna, v platném znění druh pozemku: ostatní plocha způsob využití: zeleň kategorie svěřeného majetku: část III. - ostatní nemovitý majetek				

12/19

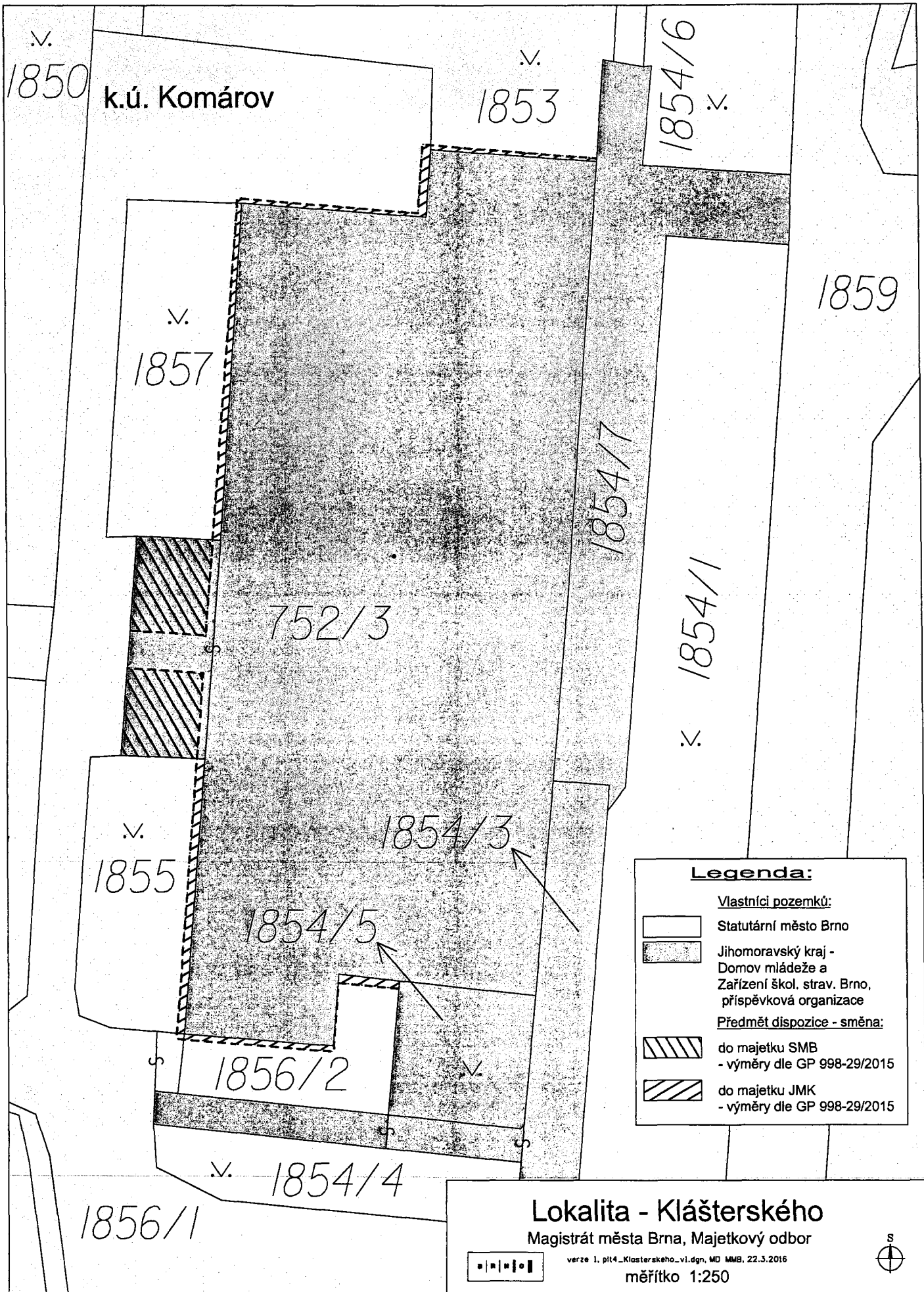

k.ú. Komárov

752/3

1855

1854/5



1856/2

1854/4



1856/1

Legenda:

Vlastníci pozemků:

-  Statutární město Brno
-  Jihomoravský kraj -
Domov mládeže a
Zařízení škol. strav. Brno,
příspěvková organizace

Předmět dispozice - směna:

-  do majetku SMB
- výměry dle GP 998-29/2015
-  do majetku JMK
- výměry dle GP 998-29/2015

Lokalita - Klášterského

Magistrát města Brna, Majetkový odbor

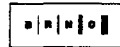

verze 1. pl14_Klastersekeho_vl.dgn, MD MMB, 22.3.2016

měřítko 1:250



13/14

Přehledová mapa

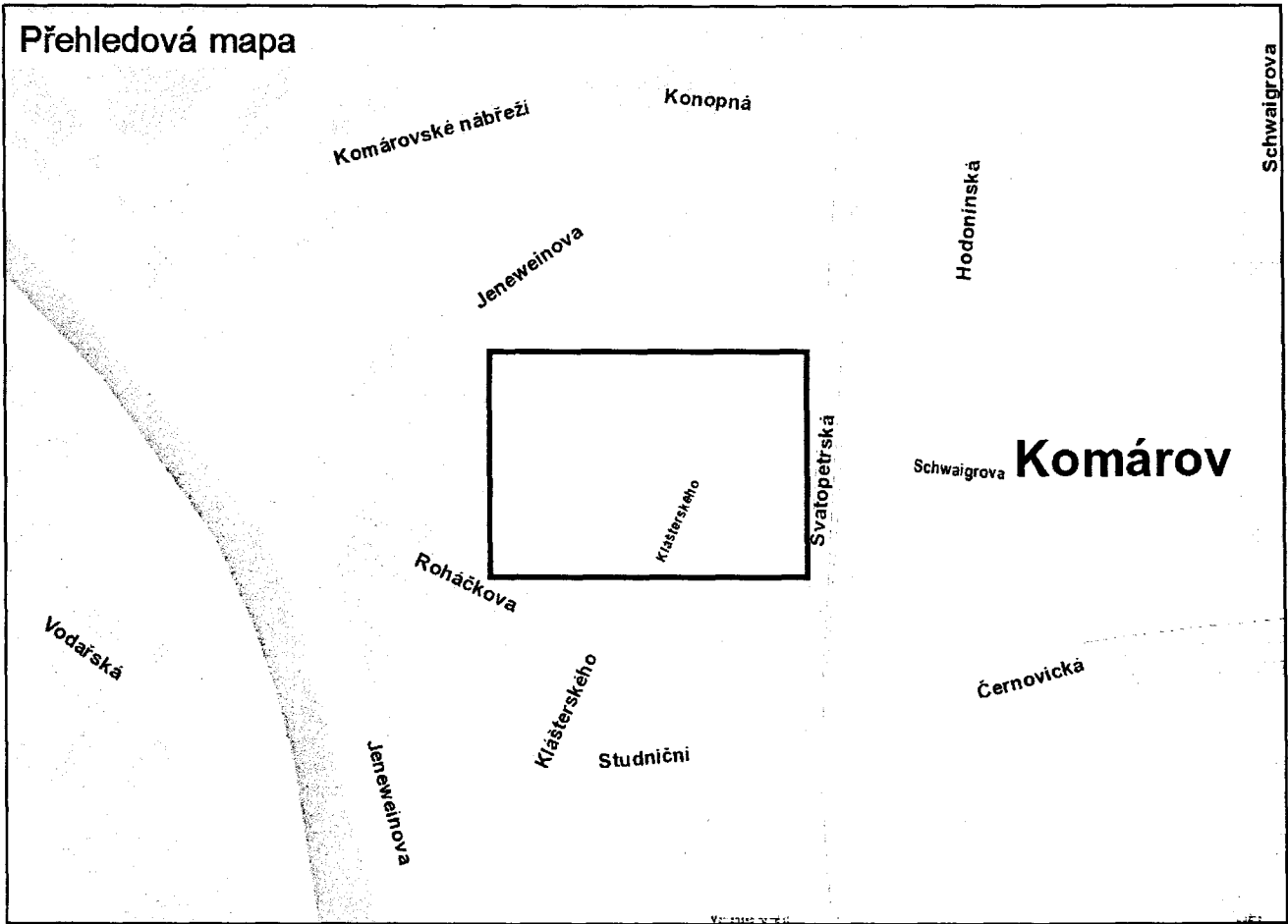

Cenová mapa č. 10

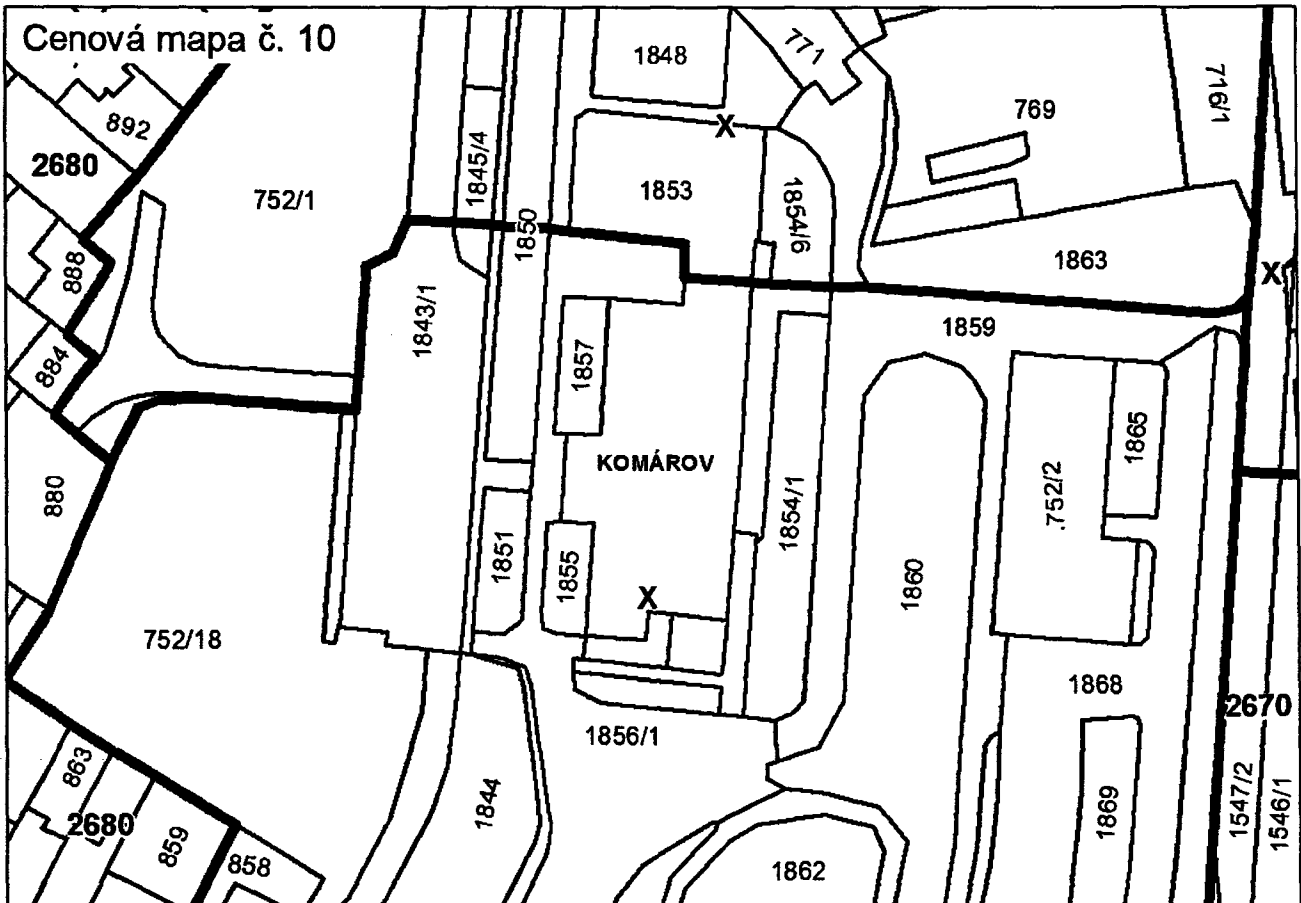

Handwritten signature or initials